2. Liquidisörfalle

Japan

$EXU^2 = NKX$

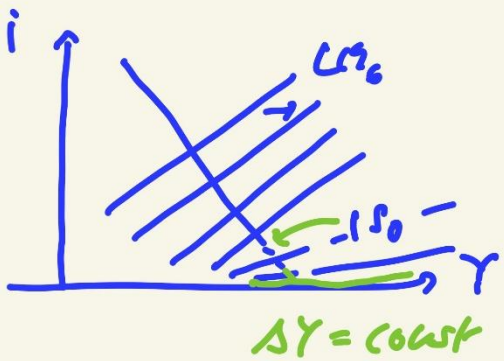

Arbeitsmarkt

Gegenstand: L; N

Arb.-leistung
! Lehrogen
• ♀♂ (Qualifikation / Alter / Mobilität)

Anbieter: L^S

• Arb.-nehmer
! • w
• Freizeit ?

Nachfrager: L^D

• Arbeitgeber
• $\frac{w + LNK}{p}$ — staatl. / betriebliche LNK / tarifliche LNK

! $\frac{w}{p}$ Druttoreallohnkosten

✓

- Produktivität

$\frac{X}{h}$; $\frac{X}{L}$ Wertprodukt $\frac{X \cdot r}{h}$ $\frac{X \cdot p}{L}$

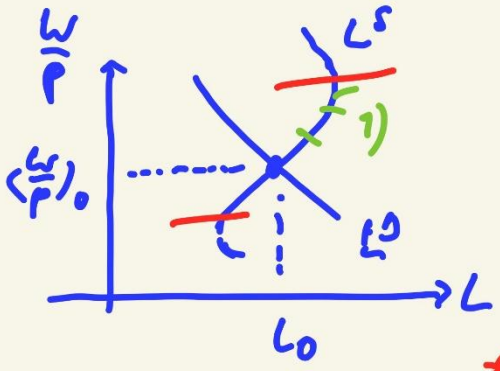

AHO
1) freiwillige AHO
2) strukturelle AHO
staat → SGB
[3) saisonale AHO]
* 4) konjunkturelle AHO
5) friktionelle AHO
* 6) AHO durch Lohnstarrheit

zu: Lohnstarrheit → TL ⊕

↗ GG
· Tarifautonomie
· Koalitionsfreiheit

+ Transparenz
+ Planungssicherheit
++ marktnahe Löhne
+ kein „Lohnkannibalismus"
− SZ → Alo ↑

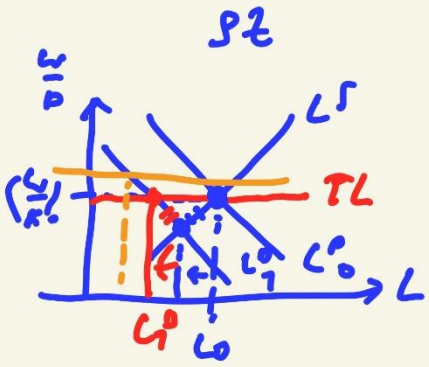

SZ → Y' < BS ⇝ L^D ↓
← Alo durch TL
⊖
↑ Alo → ↑ LNK → Alo ↑

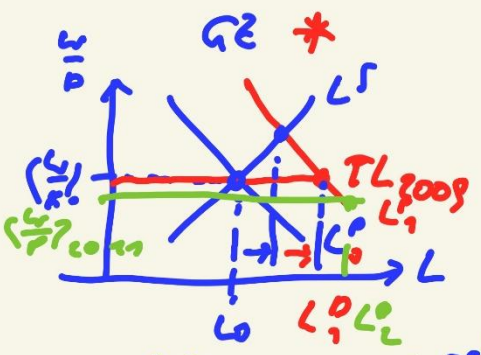

2010: Y^D ↑ 50 Mrd. → Y' > BS
(EXP)
→ „Lohnzurückhaltung"
→ L ↑ durch TL
2011: P ↑ → L ↑

14: Okun's Law

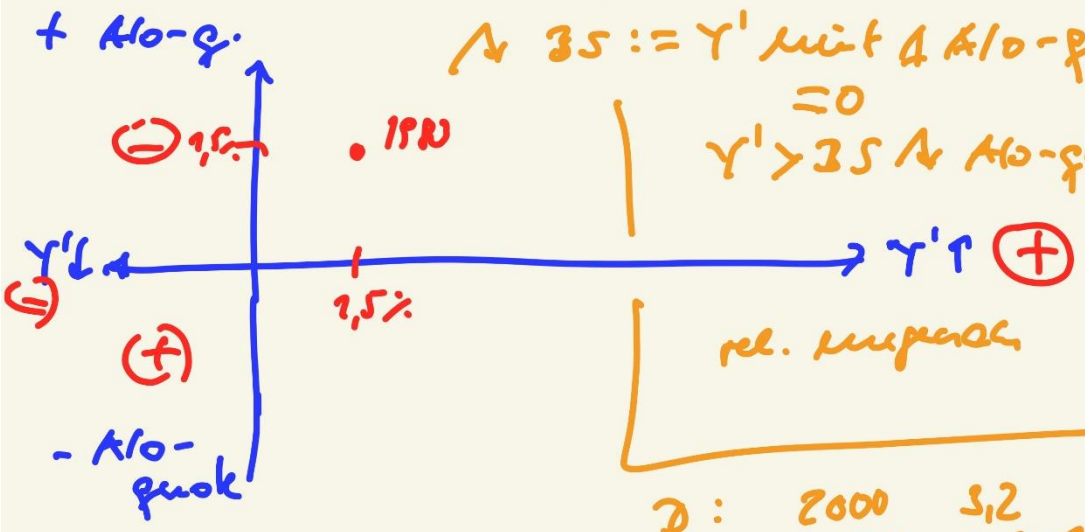

↗ BS := Y' mit Δ Alo-quote = 0

Y' > BS ↗ Alo-quote ↓

rel. mengenab

D: 2000 3,2
2026 1,6–1,8%

Agenda 2010 BS↓

(1) Alo-geld ⇝ Hartz IV
II
- abh. vom Einkommen
- aus Steuern
- ohne Befristung
- abh. vom Bedarf ↘

(2) Leiharbeit
Bezahlung! „Drehtür-Effekt"

(3) Niedriglohn-Sektor ↑
Bezahlung!
SGB

* → in Industrieländern:

geringer Anteil Beschäftigten im Bereich mit geringen WGP
↓
geringes Einkommen

hoher Anteil Beschäftigten im Bereich mit hohem WGP
↓
hohes Einkommen
↓
hohe Mieten, Preise

Dilemma
LX Knappheit
Staat: ML :
ME :

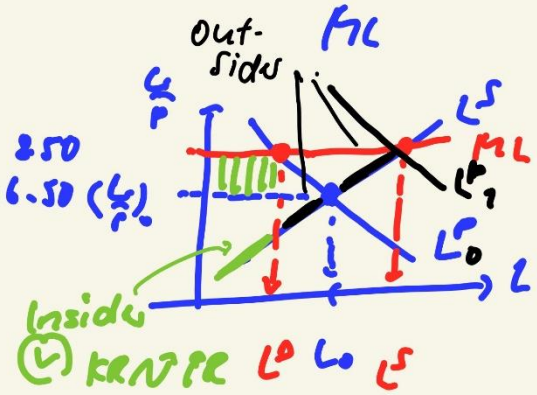

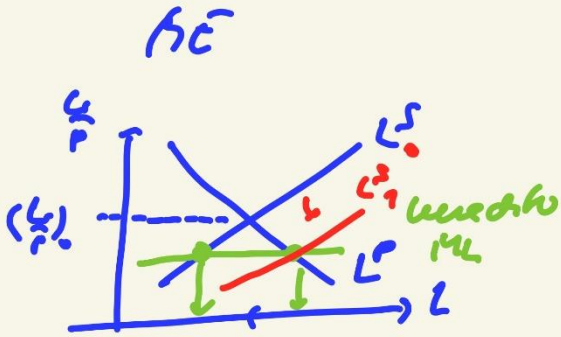

$ML > (\frac{w}{p})_0 \wedge L^D < L^S$

A'0
Outsider Folgeintervention
L^D-Subvention
durch
(✓) (1) Staat
(2) im Unternehmen
(3) TP Kunden
(−) Bezahlung über Produktivität

↑ Subvention L^S
- neg. EST
- Aufstocker
- Kombilohn

(✓) alle AN
(−) Dauersubvention

